

2-es típusú diabetes mellitus

- áttekintés



Dr. Kovács Árpád Ferenc

2016. 03. 16



Epidemiológia

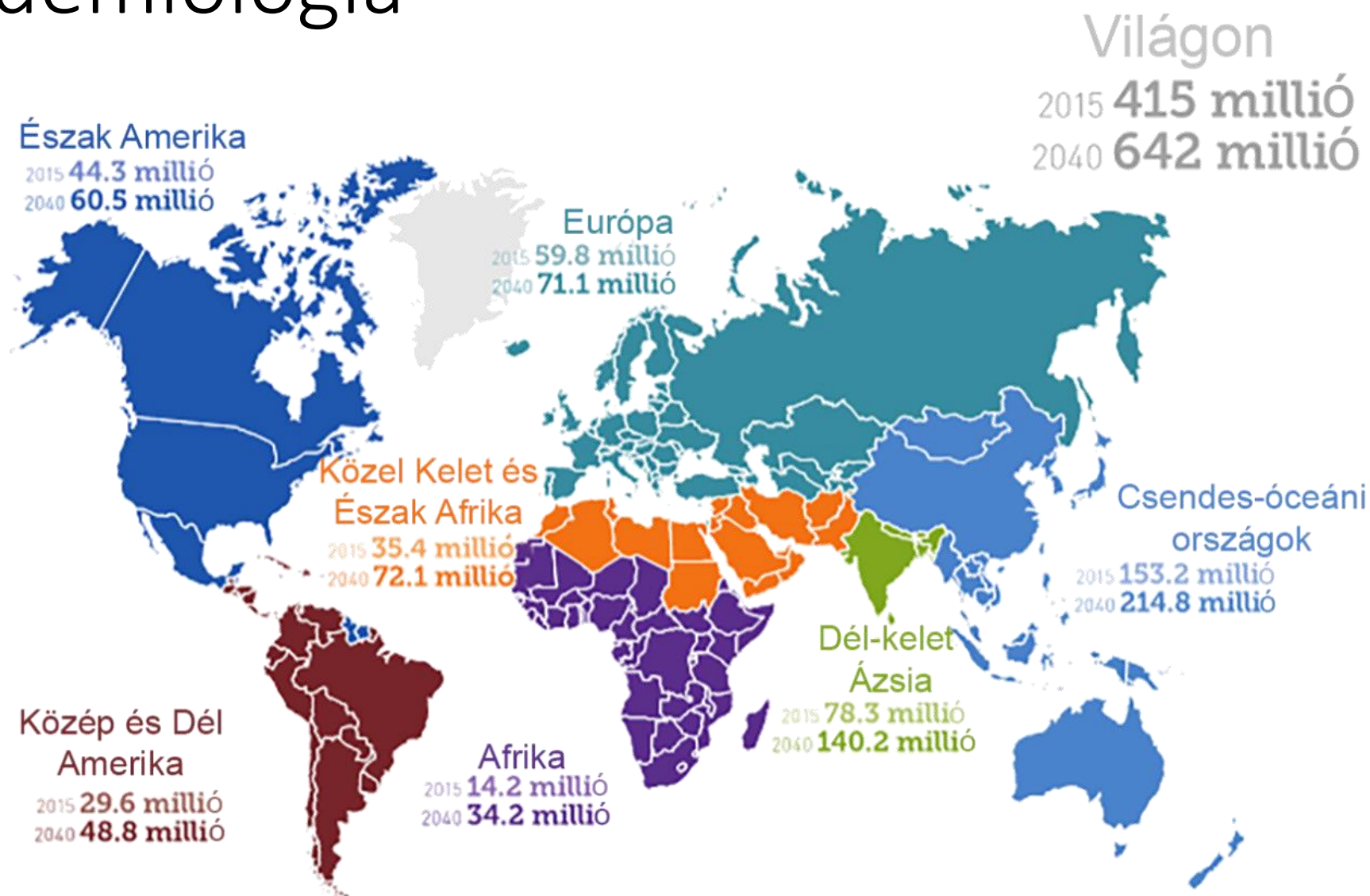



Patomechanizmus (1)

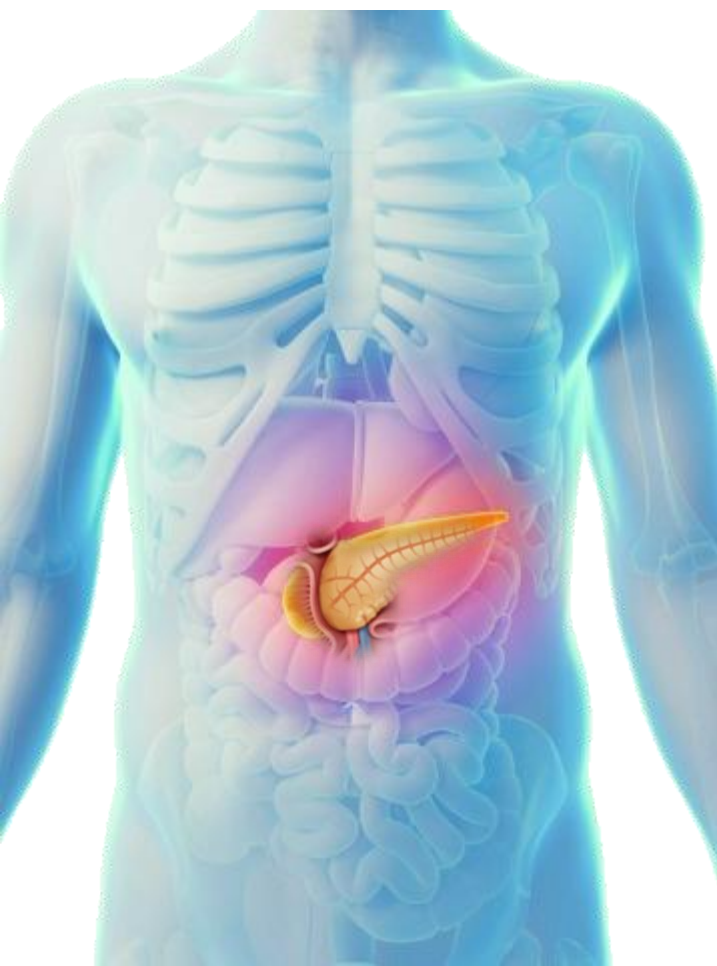

	1-es típusú DM	2-es típusú DM
Kezdet	Hirtelen	Fokozatos
Ketoacidózis	Gyakori	Ritka
Autoantitestek	Általában jelen	Nincs
Endogén inzulin	↓/ -	↓/→/↑
Testalkat	Normál testsúly	Gyakran elhízott

Gesztációs DM





Patomechanizmus (2)

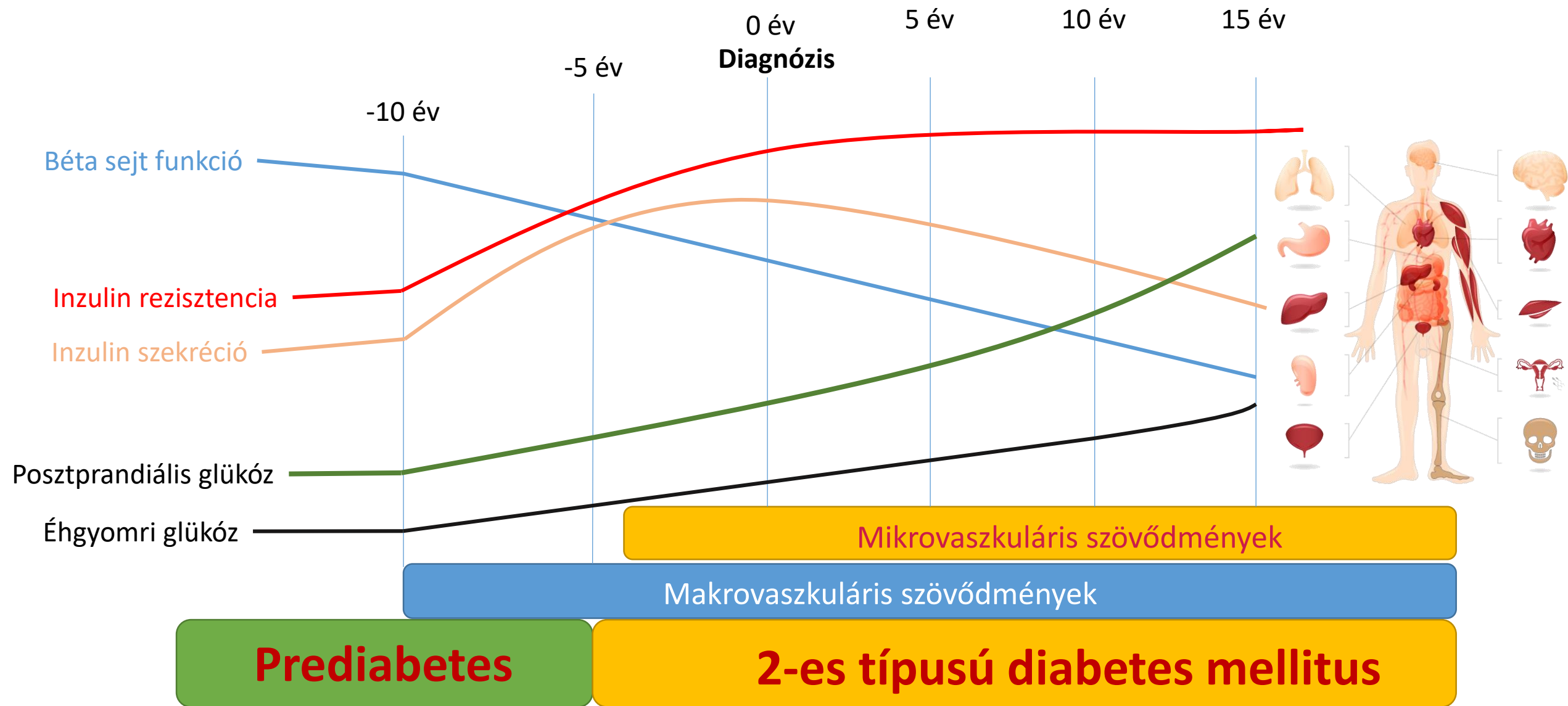



November 14

Diabetes mellitus világnapja

Tünettan





Diagnózis

NORMAL >	PREDIABETES >	DIABETES
FPG: <6.0 MMOL/L	FPG: 6.0-6.9 MMOL/L	FPG: >6.9TT MMOL/L
OGTT: <7.8 MMOL/L	OGTT: 7.8-11.0 MMOL/L	OGTT: >11.0 MMOL/L
HBA1C: <42 MMOL/MOL	HBA1C: 42-47 MMOL/MOL	HBA1C: >47 MMOL/MOL
HBA1C: <6.0 %	HBA1C: 6.0-6.4 %	HBA1C: >6.4 %





November 14

Diabetes mellitus világnapja

Terápia

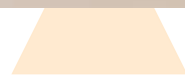



Köszönöm szépen a figyelmet!



November 14

Diabetes mellitus világnapja